

| Via a Pavimentar             | Porto | Longitude   | Latitude    | Comp. (m)     | Largura (m) | Área da TSD (m <sup>2</sup> ) | Meio-Fio com Sargeta (m) | Área de Calçadas (m <sup>2</sup> ) | Volum. concreto (m <sup>3</sup> ) | Área Pavim. Horizontal (m <sup>2</sup> ) | Qtd. Peças (unidades) | Qtd. Flocos (kg) |
|------------------------------|-------|-------------|-------------|---------------|-------------|-------------------------------|--------------------------|------------------------------------|-----------------------------------|--|-----------------------|------------------|
| AV. DOS YPES - LADO ESQUERDO | 019   | -48°54'30"O | -16°22'00"S | 221,00        | 5,40        | 1.209,24                      | 424,11                   | 270,48                             | 12,20                             | 62,96                                    | 400                   | 100              |
| AV. DOS YPES - LADO DIREITO  | 019   | -48°54'30"O | -16°22'00"S | 227,00        | 5,40        | 1.236,42                      | 434,96                   | 283,74                             | 12,80                             | 65,50                                    | 400                   | 100              |
| AV. DOS YPES - LADO ESQUERDO | 019   | -48°54'30"O | -16°22'00"S | 76,40         | 5,40        | 413,24                        | 136,44                   | 86,70                              | 3,40                              | 20,34                                    | 700                   | 100              |
| AV. DOS YPES - LADO DIREITO  | 019   | -48°54'30"O | -16°22'00"S | 76,40         | 5,40        | 413,24                        | 136,44                   | 86,70                              | 3,40                              | 20,34                                    | 700                   | 100              |
| AV. 4                        | 019   | -48°54'30"O | -16°22'00"S | 24,40         | 4,40        | 107,36                        | 35,40                    | 22,40                              | 0,70                              | 3,90                                     | 100                   | 100              |
| AV. JK                       | 019   | -48°54'30"O | -16°22'00"S | 76,40         | 4,40        | 336,16                        | 111,60                   | 70,70                              | 2,30                              | 11,60                                    | 400                   | 200              |
| RUA 2 - TRENDO 1             | 019   | -48°54'30"O | -16°22'00"S | 193,00        | 4,40        | 853,20                        | 286,44                   | 180,00                             | 6,00                              | 30,00                                    | 1200                  | 100              |
| RUA 2 - TRENDO 2             | 019   | -48°54'30"O | -16°22'00"S | 193,00        | 4,40        | 853,20                        | 286,44                   | 180,00                             | 6,00                              | 30,00                                    | 1200                  | 100              |
| RUA 5                        | 019   | -48°54'30"O | -16°22'00"S | 86,65         | 4,40        | 380,86                        | 126,12                   | 80,00                              | 2,60                              | 13,00                                    | 600                   | 100              |
| Jardim Bot. Fava             | 019   | -48°54'30"O | -16°22'00"S | 124,60        | 4,40        | 548,24                        | 182,64                   | 116,00                             | 3,70                              | 18,80                                    | 600                   | 100              |
| <b>Total</b>                 |       |             |             | <b>976,31</b> |             | <b>5.893,27</b>               | <b>1.796,87</b>          | <b>1.708,43</b>                    | <b>85,42</b>                      | <b>293,96</b>                            | <b>4300</b>           | <b>800</b>       |

### Planta de Pavimento

esc. 1:750

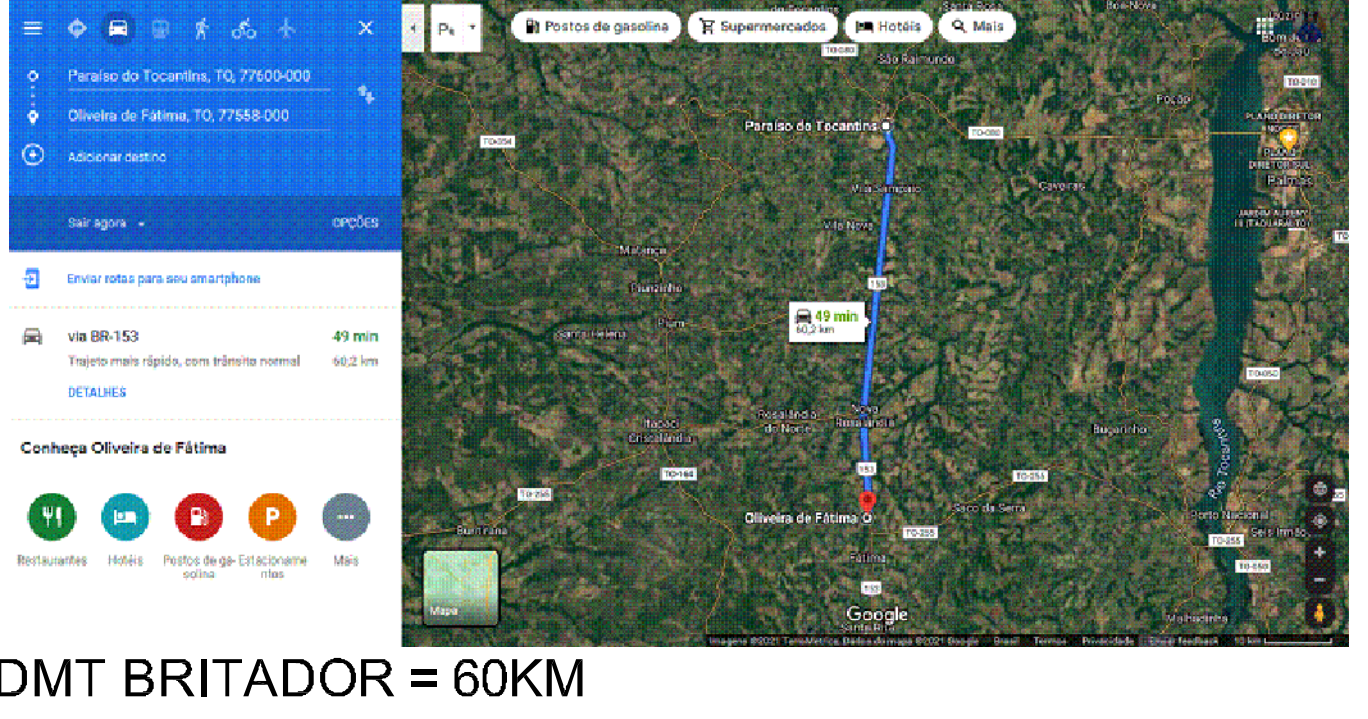
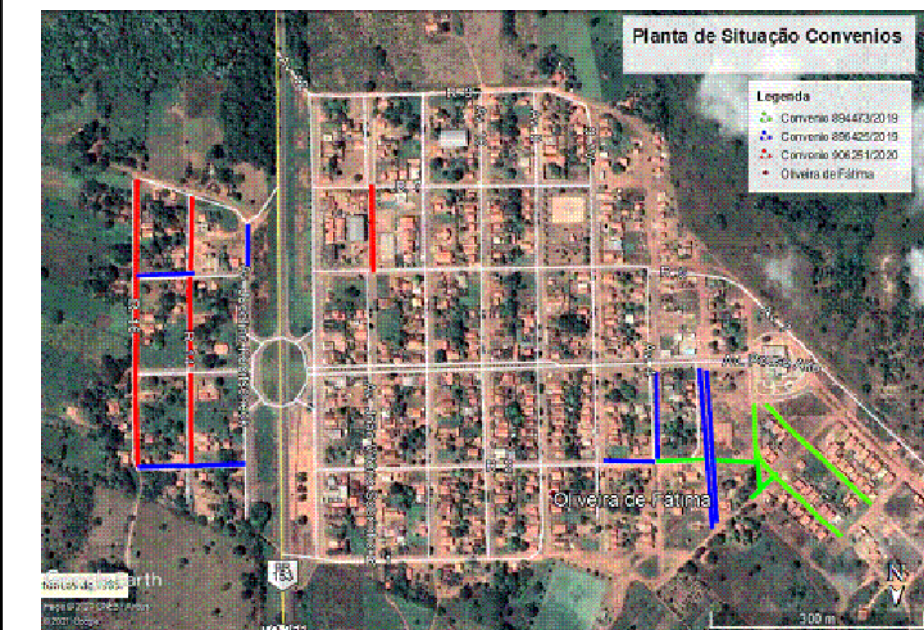

|                        |  |   |
|------------------------|--|---|
| CREA                   | CORPO DE BOMBEIROS MILITAR   |   |
| PROJETO DE             | <b>PAVIMENTAÇÃO</b>  | 01/01   |
| PROPRIETÁRIO :         | PREFEITURA MUNICIPAL DE OLIVEIRA DE FATIMA                                 |   |
| CNPJ:                  | 01.629.809/0001-40   |   |
| ENDEREÇO :             | DIVERSAS RUAS NA SEDE DO MUNICIPIO - OLIVEIRA DE FATIMA - TO               |   |
| OBJETO:                | PAVIMENTAÇÃO ASFÁLTICA NO SETOR CENTRAL DO MUN. DE OLIVEIRA DE FATIMA - TO |   |
| CONVENIO:              | 896425/2019  |   |
| QUADRO DE ÁREAS:       | PROPRIETÁRIO   | ASS:  |
|                        | CNPJ/UF:   | NO: PREFEITURA MUNICIPAL DE OLIVEIRA DE FATIMA  |
|                        | AUTOP. DO PROJETO  | ASS: FELIPE DE HAVILA GOMES PEREIRA-96145269391<br>ASS: HAVILA GOMES PEREIRA-96145269391<br>ASS: PEREIRA-96145269391<br>ASS: 0041-40-0307 |
|                        | CREA   | NO: ENG°CNIL - FELIPE DE HAVILA GOMES PEREIRA   |
|                        | CO-AUTOP. DO PROJETO   | ASS:  |
| DESENHO                | CREA   | NO: ENG°CNIL - FELIPE TAVARES PARENTE DE ARAUJO   |
|                        | PHELIPE T. P. DE ARAUJO (63)9815-93590                                     | NO: 322329/AP-TO  |
| ESCALA:                | Indicada   | DATA: MAIO DE 2021  |
| CONTEUDO:              | CONF. EMBOR:   | CADAS INIC:   |
| PLANTA DE PAVIMENTAÇÃO |  |   |
| SITUAÇÃO               | LOCAÇÃO  |   |
| MAPAS DE DMT'S         | DETALHES   |   |